QUADRO RICOGNITIVO E PROGRAMMATORIO COMUNE DI SERNIO
PRESCRIZIONI SOVRAORDINATE

PIANO DI GOVERNO DEL TERRITORIO
DOCUMENTO DI PIANO
Provincia di SONDRIO

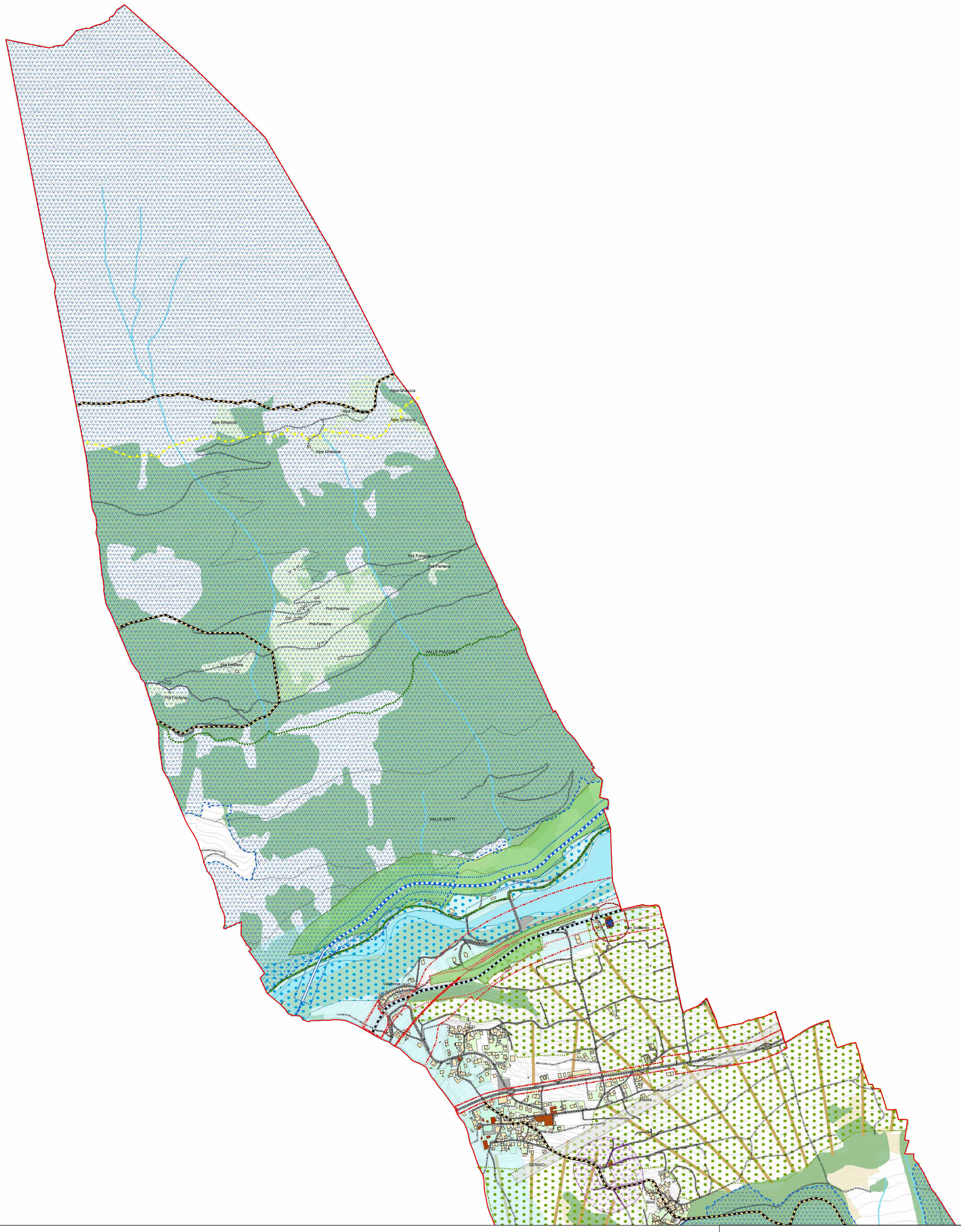

N

LEGENDA

Legenda

- Confini comunali
- Vincolo cimiteriale

Art. 50 - Nuovo tracciato ss. 38

DESCRIZION

- galleria artificiale
- strategiche in galleria
- strategiche in rilevato
- Area di rispetto nuova SS.38 (da PTCP 100 m)
- Aree di rispetto_stradale

Art. 50 - Nuovo tracciato ferrovia Tirano-Bormio

Tipo

- Nuovo tracciato fuori terra
- Nuovo tracciato in galleria
- Nuovo tracciato viadotto
- Area di rispetto nuovo tracciato Ferrovia m. 30
- Art. 142 lettera d) D.Lgs 42/04 - quota 1600 metri
- Art. 17 NTA PTPR - quota 1000 metri
- Art. 17 Na PTPR - quota 1200 metri
- Art. 14 - Tratti di strade panoramiche

Art. 57 - Rete dei sentieri e delle piste ciclabili - PTCP

Tipo

- Piste ciclabili da integrare
- Sentieri di interesse provinciale
- Vincolo Idrogeologico
- si
- Art. 12 - Varchi inedificabili - PTCP
- Art. 14 - Viste passive PTCP
- Vincolo D.Lgs 42-2004
- Sorgenti e serbatoi
- Area di rispetto assoluto sorgenti
- Area di rispetto sorgenti e serbatoi
- Aree di rispetto elettrodotti
- Art. 9 - SIC - Monte Belvedere Vallorda
- Rispetto monumentale
- Art. 13 - Aree di naturalità fluviale
- Art. 43 - Ambiti agricoli strategici - PTCP
- Fascia Vincolo corsi d'acqua
- Art. 20 - Conoidi - PTCP
- 0101 - giardino
- reticolo_idrico
- Maggenghi
- Aree a bosco

QUADRO D'UNIONE

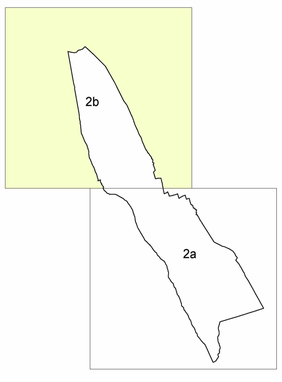

COMUNE DI SERNIO
Prov. di SONDRIO

PIANO DI GOVERNO DEL TERRITORIO

AI SENSI DELLA L.R. 12/2005

ALLEGATO ALLA DELIBERAZIONE DI C.C. N°_____ DEL_____ A FIRMA DEL SEGRETARIO

ADOZIONE CON DELIBERA DEL CONSIGLIO COMUNALE:	n. 21 del 15.11.2012	
PUBBLICAZIONE AI SENSI DI LEGGE:	05.12.2012	
TERMINE ACCOGLIMENTO OSSERVAZIONI SCADUTO IL:	Enti: 04.04.2013 Privati: 03.02.2013	
OSSERVAZIONI ESAMINATE CON DELIBERAZIONE DEL C.C.:		
APPROVATO CON DELIBERA C.C.		

Arch. DARIO BENETTI
Studio Tecnico di Architettura ed Urbanistica
Via Maffei, 1 – 23100 Sondrio
tel.0342/514759–fax.0342/511054-E-mail: dabenett@tin.it

Progettista della componente geologica: Dott. Geol. Tiziana Da Prada

DOCUMENTO DI PIANO

Tavola: **2b**	PIANIFICAZIONE SOVRACOMUNALE PRESCRIZIONI SOVRAORDINATE	
	Scala: 1 : 5.000	Data: Aprile 2013
IL SINDACO	IL SEGRETARIO COMUNALE	